

PAFFONI RUBINETTERIA SPA - VIA SORISO 2, 28076 POGNO NO, ITALY

Anagrafica componente

| | | | |
|-------------|-------------|---------------------|---------|
| Cliente : | Paffoni | Modello : | TI161CR |
| Categoria : | Miscelatore | Numero di serie : | 210524 |
| Linea : | TILT | Descrizione prova : | Portata |

Stazione 1

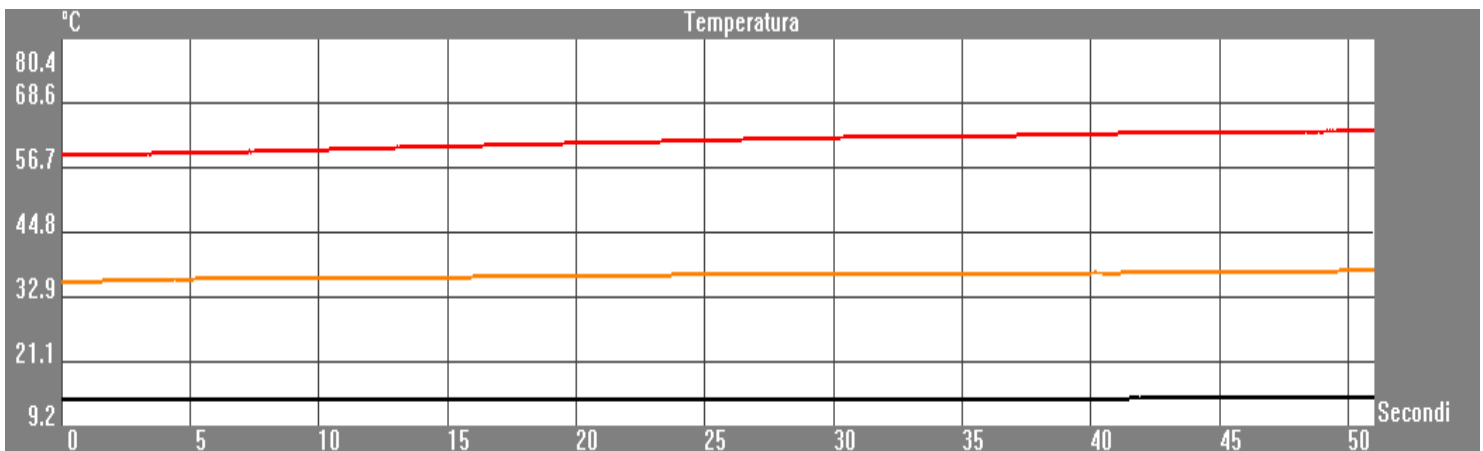
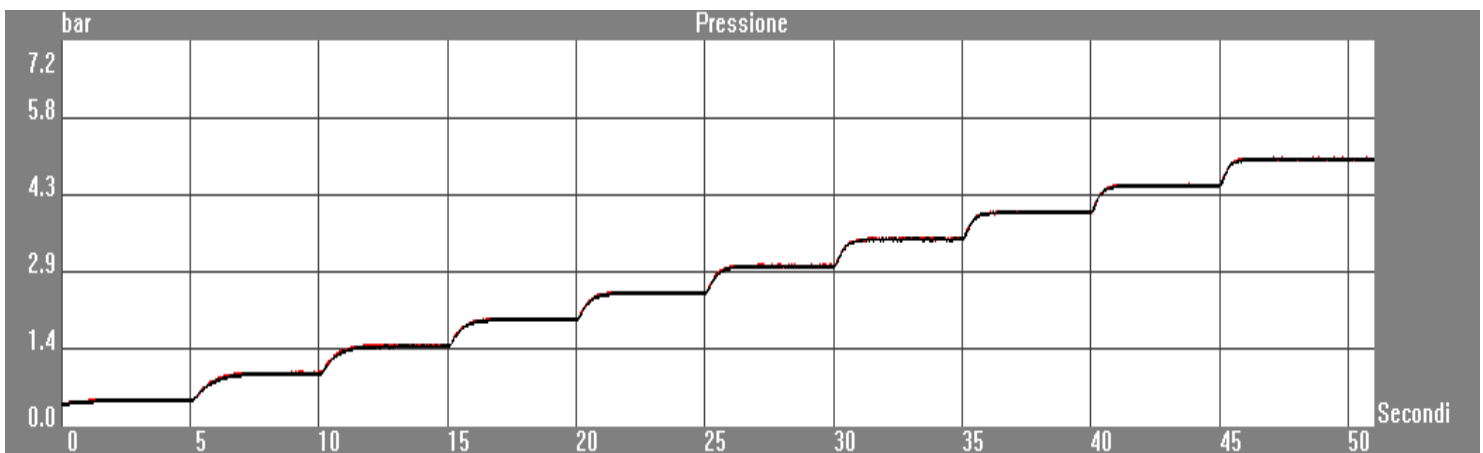
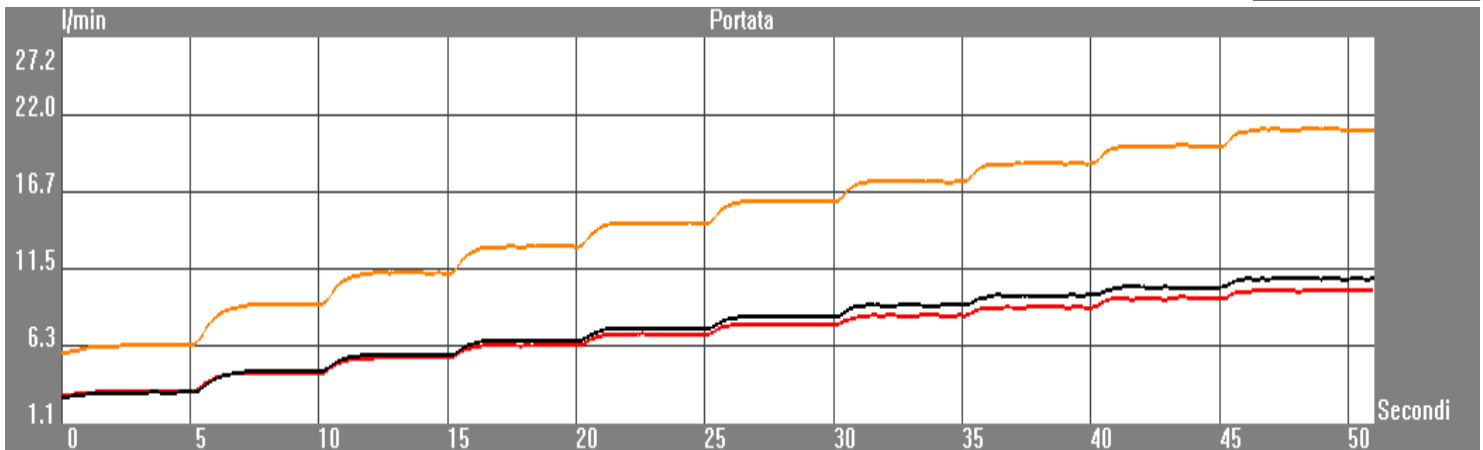

| | | | |
|----------------|--------------------|-------------|-----------------|
| Data inizio : | 24/05/2021 - 14.47 | Operatore : | Ufficio Tecnico |
| Durata prova : | 51 (Secondi) | Firma : | _____ |



RAPPORTO PROVA PORTATA A GRADINI

Pag. 2/2

PAFFONI RUBINETTERIA SPA - VIA SORISO 2, 28076 POGNO NO, ITALY

Anagrafica componente

| | | | |
|-------------|-------------|---------------------|---------|
| Cliente : | Paffoni | Modello : | TI161CR |
| Categoria : | Miscelatore | Numero di serie : | 210524 |
| Linea : | TILT | Descrizione prova : | Portata |

Impostazioni prova:

Stazione 1

| | | |
|---------------------------|----------|---|
| Pressione di partenza: | 0,50 bar | <input checked="" type="checkbox"/> Apri calda |
| Gradino: | 0,50 bar | <input type="checkbox"/> Apri by-pass |
| Tempo di stabilizzazione: | 5 " | <input checked="" type="checkbox"/> Apri fredda |
| Numero passi: | 10 | |

| Passo | Pressione calda (bar) | Pressione fredda (bar) | Portata calda (l/min) | Portata fredda (l/min) | Portata mix (l/min) | Temperatura mix (°C) |
|-------|-----------------------|------------------------|-----------------------|------------------------|---------------------|----------------------|
| 1 | 0,51 | 0,50 | 3,22 | 3,19 | 6,41 | 36,21 |
| 2 | 1,00 | 0,99 | 4,49 | 4,64 | 9,13 | 36,24 |
| 3 | 1,51 | 1,50 | 5,55 | 5,68 | 11,23 | 36,45 |
| 4 | 2,01 | 2,00 | 6,36 | 6,67 | 13,03 | 36,66 |
| 5 | 2,51 | 2,50 | 7,11 | 7,47 | 14,58 | 37,01 |
| 6 | 3,00 | 2,99 | 7,80 | 8,25 | 16,06 | 37,15 |
| 7 | 3,50 | 3,50 | 8,39 | 9,07 | 17,46 | 37,11 |
| 8 | 4,00 | 4,00 | 8,88 | 9,77 | 18,65 | 37,34 |
| 9 | 4,50 | 4,51 | 9,58 | 10,23 | 19,81 | 37,67 |
| 10 | 5,01 | 5,00 | 10,07 | 10,82 | 20,89 | 37,80 |

Note: Apertura 100%
Posizione leva acqua miscelata
Aeratore classe IB

Data inizio : 24/05/2021 - 14.47

Operatore : Ufficio Tecnico

Durata prova : 51 (Secondi)

Firma : _____