



PAFFONI RUBINETTERIA SPA - VIA SORISO 2, 28076 POGNO NO, ITALY

## Anagrafica componente

|             |             |                     |         |
|-------------|-------------|---------------------|---------|
| Cliente :   | Paffoni     | Modello :           | TI135CR |
| Categoria : | Miscelatore | Numero di serie :   | 210408  |
| Linea :     | TILT        | Descrizione prova : | Portata |

Stazione 1

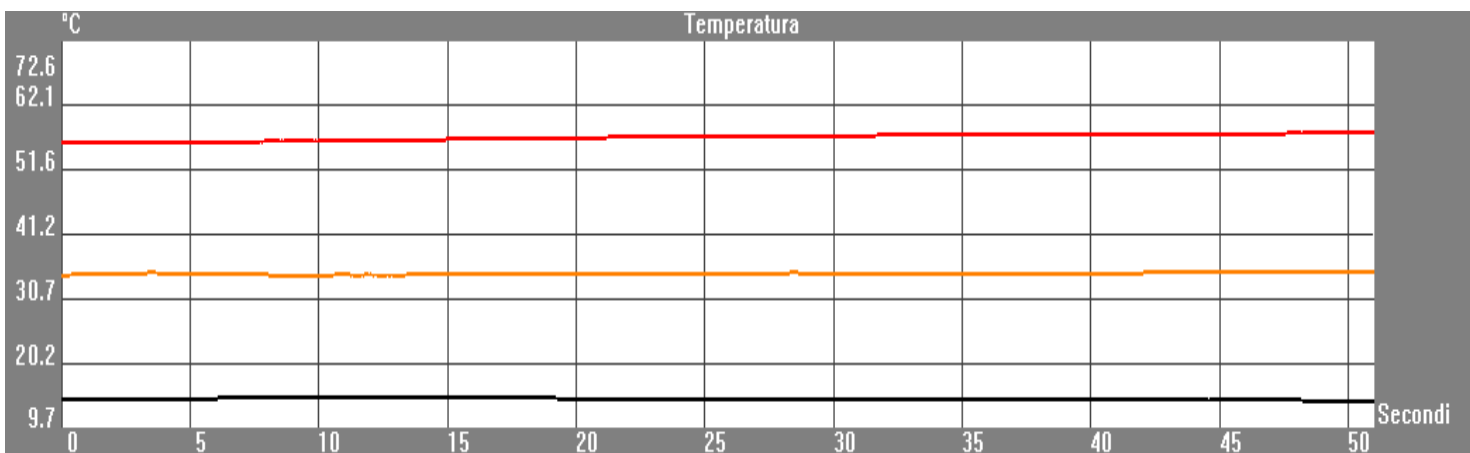
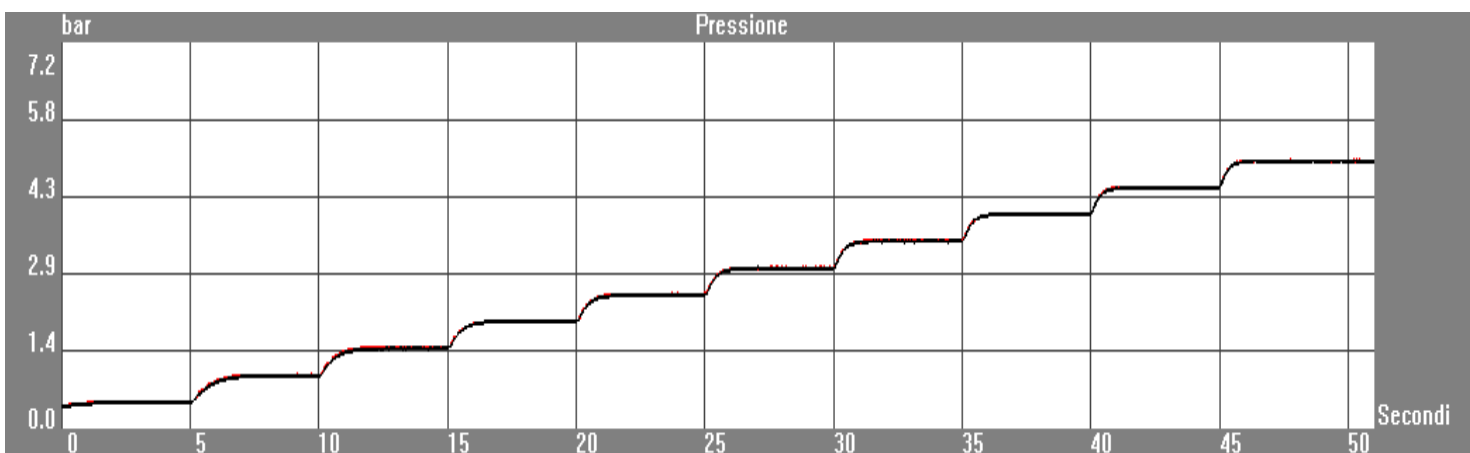
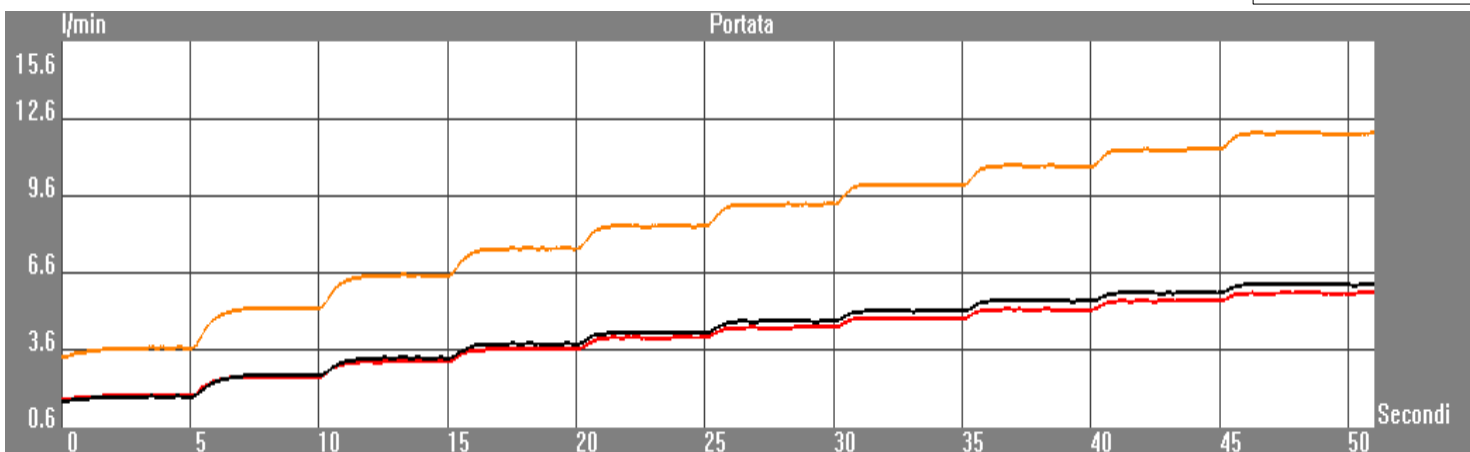

Data inizio : 08/04/2021 - 10.12

Operatore : Ufficio Tecnico

Durata prova : 51 (Secondi)

Firma : \_\_\_\_\_



# RAPPORTO PROVA PORTATA A GRADINI

Pag. 2/2

PAFFONI RUBINETTERIA SPA - VIA SORISO 2, 28076 POGNO NO, ITALY

## Anagrafica componente

|             |             |                     |         |
|-------------|-------------|---------------------|---------|
| Cliente :   | Paffoni     | Modello :           | TI135CR |
| Categoria : | Miscelatore | Numero di serie :   | 210408  |
| Linea :     | TILT        | Descrizione prova : | Portata |

## Impostazioni prova:

Stazione 1

|                           |          |   |
|---------------------------|----------|---|
| Pressione di partenza:    | 0,50 bar | <input checked="" type="checkbox"/> Apri calda  |
| Gradino:                  | 0,50 bar | <input type="checkbox"/> Apri by-pass           |
| Tempo di stabilizzazione: | 5 "      | <input checked="" type="checkbox"/> Apri fredda |
| Numero passi:             | 10       |   |

| Passo | Pressione calda (bar) | Pressione fredda (bar) | Portata calda (l/min) | Portata fredda (l/min) | Portata mix (l/min) | Temperatura mix (°C) |
|-------|-----------------------|------------------------|-----------------------|------------------------|---------------------|----------------------|
| 1     | 0,51                  | 0,50                   | 1,88                  | 1,83                   | 3,72                | 34,72                |
| 2     | 1,00                  | 0,99                   | 2,62                  | 2,67                   | 5,29                | 34,55                |
| 3     | 1,51                  | 1,49                   | 3,20                  | 3,34                   | 6,54                | 34,69                |
| 4     | 2,01                  | 2,00                   | 3,69                  | 3,88                   | 7,57                | 34,70                |
| 5     | 2,51                  | 2,49                   | 4,14                  | 4,34                   | 8,48                | 34,77                |
| 6     | 3,01                  | 3,00                   | 4,53                  | 4,78                   | 9,30                | 34,82                |
| 7     | 3,51                  | 3,51                   | 4,88                  | 5,18                   | 10,06               | 34,82                |
| 8     | 4,00                  | 4,01                   | 5,22                  | 5,55                   | 10,77               | 34,82                |
| 9     | 4,51                  | 4,50                   | 5,57                  | 5,85                   | 11,42               | 34,98                |
| 10    | 5,00                  | 5,00                   | 5,85                  | 6,18                   | 12,02               | 34,98                |

Note: Apertura 100%  
Posizione miscelata, componenti standard

Data inizio : 08/04/2021 - 10.12 Operatore : Ufficio Tecnico

Durata prova : 51 (Secondi) Firma : \_\_\_\_\_