



PAFFONI RUBINETTERIA SPA - VIA SORISO 2, 28076 POGNO NO, ITALY

Données composant

Client :	BSC	Modèle :	SK071HCR
Catégorie :	Miscelatore	Numéro de série :	120516
Ligne :	STICK-H	Description essai :	Portata

Station 1

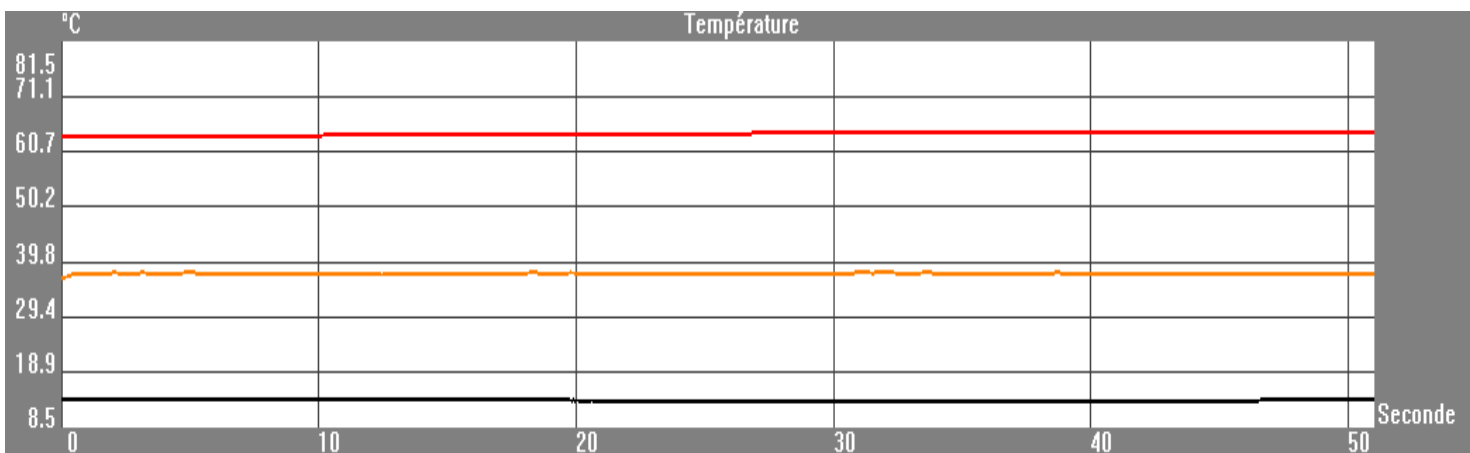
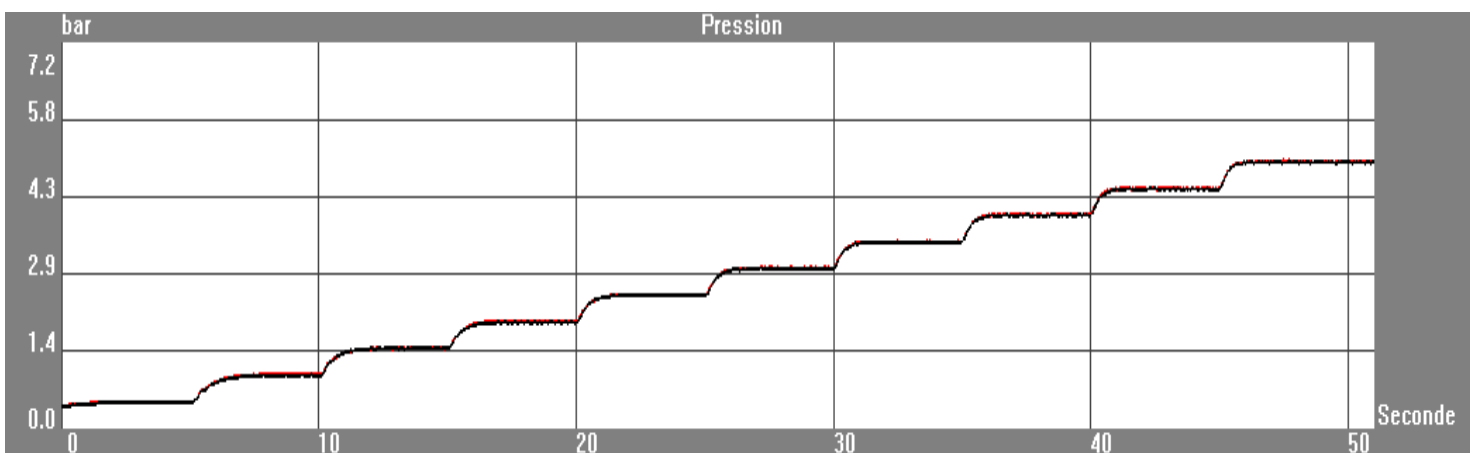
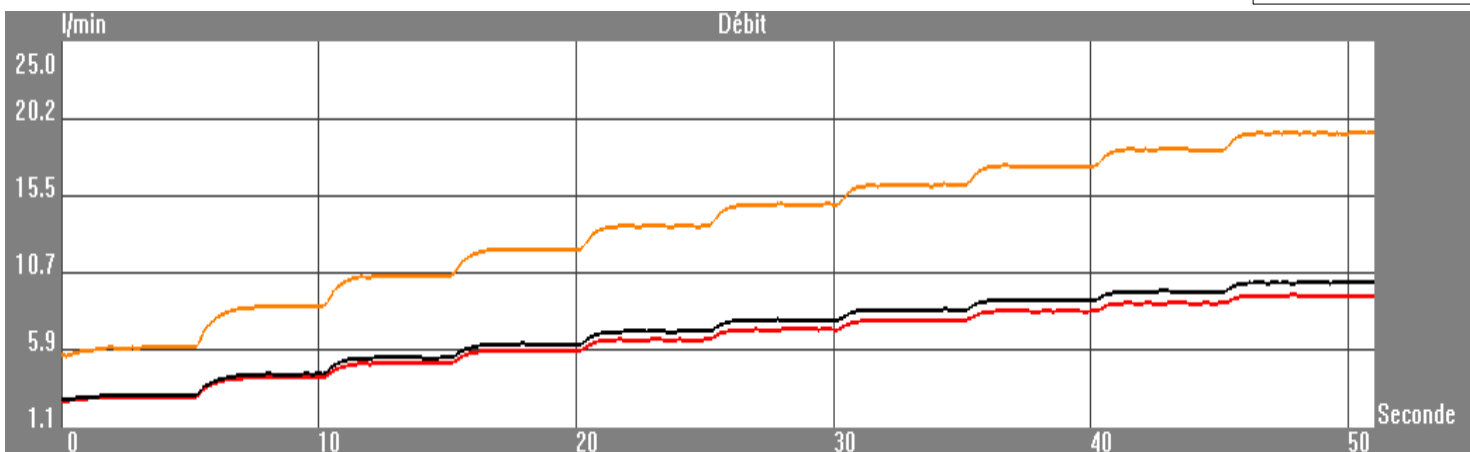

Date de début : 16/05/2012 - 11.22

Opérateur : Ufficio Tecnico Paffoni

Durée de l'essai : 51 (Seconde)

Signature : _____



PAFFONI RUBINETTERIA SPA - VIA SORISO 2, 28076 POGNO NO, ITALY

Données composant

Client :	BSC	Modèle :	SK071HCR
Catégorie :	Miscelatore	Numéro de série :	120516
Ligne :	STICK-H	Description essai :	Portata

Mises en place de l'essai:
Station 1

Pression de départ:	0,50 bar	<input checked="" type="checkbox"/> Ouvrir chaude
Marche:	0,50 bar	<input type="checkbox"/> Ouvrir by-pass
Temps de stabilisation:	5 "	<input checked="" type="checkbox"/> Ouvrir froide
Nombre des pas:	10	

Pas	Pression chaude (bar)	Pression froide (bar)	Débit chaud (l/min)	Débit froid (l/min)	Débit mélange (l/min)	Température mélange (°C)
1	0,50	0,49	2,97	3,07	6,05	37,82
2	1,01	0,99	4,20	4,42	8,62	37,67
3	1,50	1,51	5,07	5,44	10,51	37,66
4	2,02	1,99	5,85	6,27	12,12	37,75
5	2,50	2,50	6,55	7,05	13,59	37,60
6	3,00	2,99	7,17	7,76	14,93	37,61
7	3,50	3,48	7,75	8,36	16,11	37,51
8	4,01	3,99	8,30	8,99	17,29	37,55
9	4,50	4,48	8,80	9,50	18,30	37,61
10	5,02	5,01	9,22	10,08	19,30	37,60

Notes: Apertura 100%
Aeratore IB
Acqua miscelata

Date de début : 16/05/2012 - 11.22

Opérateur : Ufficio Tecnico Paffoni

Durée de l'essai : 51 (Seconde)

Signature : _____