



PAFFONI RUBINETTERIA SPA - VIA SORISO 2, 28076 POGNO NO, ITALY

Données composant

Client :	BSC	Modèle :	RED071CR
Catégorie :	Miscelatore	Numéro de série :	120516
Ligne :	RED	Description essai :	Portata

Station 1

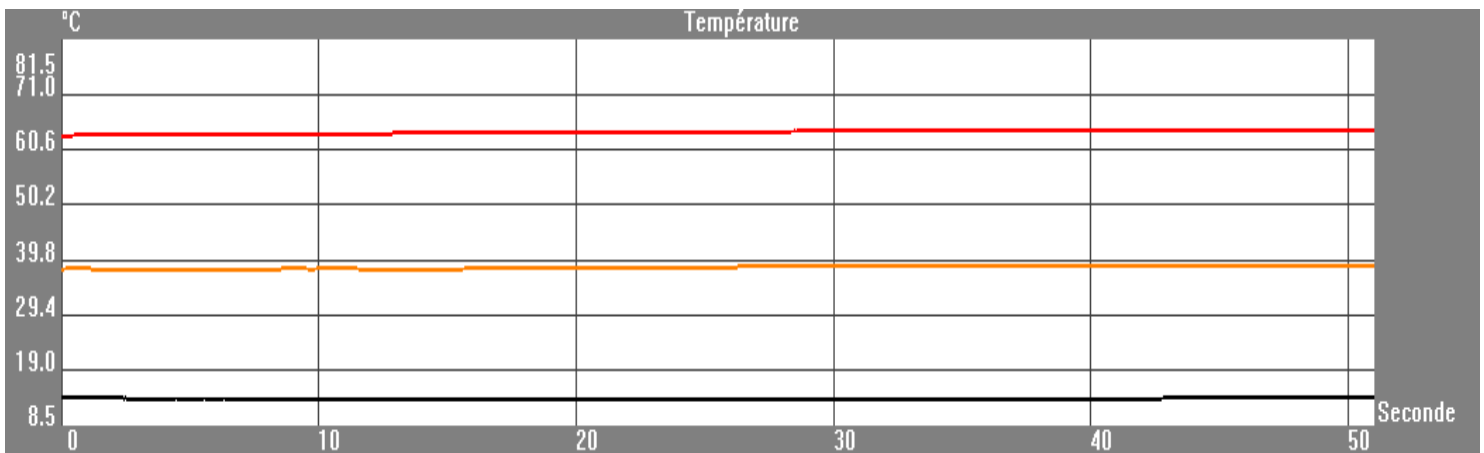
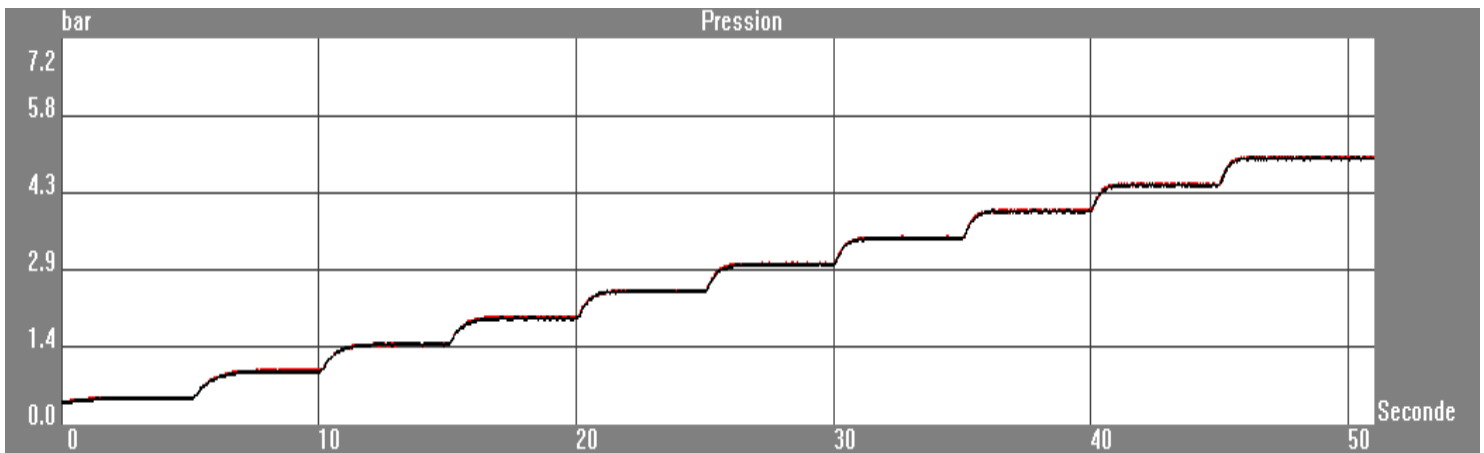
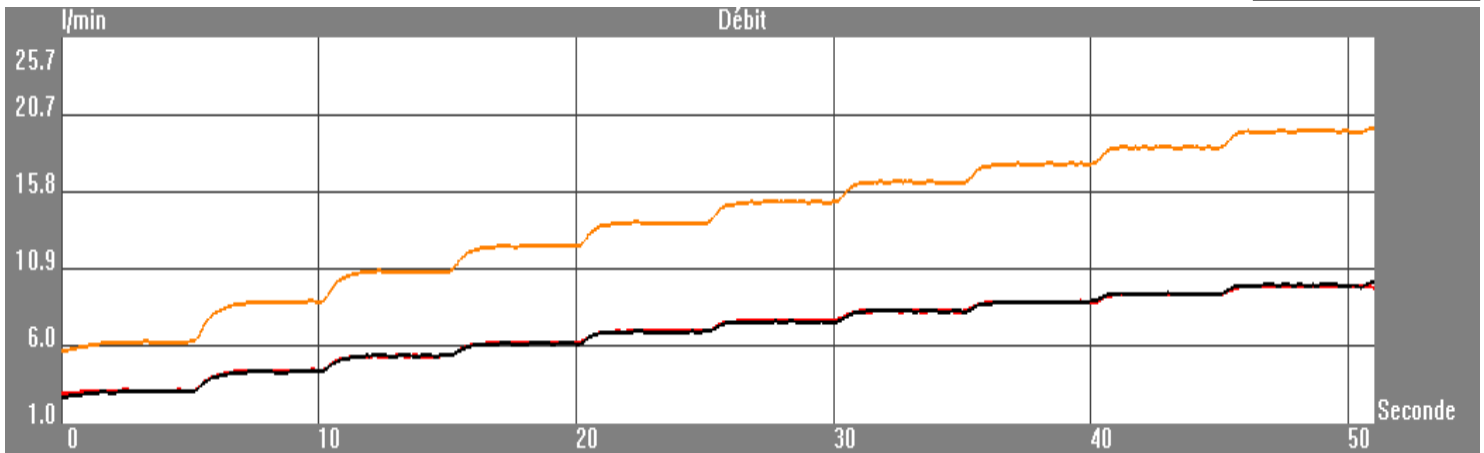

Date de début :	16/05/2012 - 10.59	Opérateur :	Ufficio Tecnico Paffoni
Durée de l'essai :	51 (Seconde)	Signature :	_____



PAFFONI RUBINETTERIA SPA - VIA SORISO 2, 28076 POGNO NO, ITALY

Données composant

Client :	BSC	Modèle :	RED071CR
Catégorie :	Miscelatore	Numéro de série :	120516
Ligne :	RED	Description essai :	Portata

Mises en place de l'essai:
Station 1

Pression de départ:	0,50 bar	<input checked="" type="checkbox"/> Ouvrir chaude
Marche:	0,50 bar	<input type="checkbox"/> Ouvrir by-pass
Temps de stabilisation:	5 "	<input checked="" type="checkbox"/> Ouvrir froide
Nombre des pas:	10	

Pas	Pression chaude (bar)	Pression froide (bar)	Débit chaud (l/min)	Débit froid (l/min)	Débit mélange (l/min)	Température mélange (°C)
1	0,50	0,50	3,17	3,10	6,27	37,96
2	1,01	0,99	4,46	4,36	8,83	38,14
3	1,50	1,50	5,37	5,40	10,77	38,09
4	2,02	1,99	6,20	6,14	12,35	38,43
5	2,50	2,51	6,94	6,92	13,86	38,45
6	3,01	3,00	7,62	7,53	15,15	38,59
7	3,49	3,49	8,19	8,21	16,40	38,59
8	4,01	4,01	8,77	8,82	17,59	38,62
9	4,51	4,49	9,29	9,32	18,61	38,66
10	4,99	4,99	9,82	9,86	19,68	38,66

Notes: Apertura 100%
Aeratore IB
Acqua miscelata

Date de début : 16/05/2012 - 10.59

Opérateur : Ufficio Tecnico Paffoni

Durée de l'essai : 51 (Seconde)

Signature : _____